Città di Montalto Uffugo
(Provincia di Cosenza)

Finanziato dall'Unione europea
NextGenerationEU



R.U.P.	DESCRIZIONE COMMESSA	TECNICI INCARICATI
Ing. Massimiliano Costanzo Massimiliano Costanzo	***"RIQUALIFICAZIONE PAVIMENTAZIONE CENTRO STORICO"*** ***CUP: H87H21000840001***	Progettista *Arch. Cinzia A. Di Magro* Supporto alla Progettazione *Ing. Mario Cesareo*

Rev.	DESCRIZIONE	Redatto	Controllato	Approvato	Ver. Norme	Data
E						
D						
C						
B	*Revisione elaborato*	*M.C.*	*C.A.D.M.*	*C.A.D.M.*	*C.A.D.M.*	*18/01/2023*
A	*Redazione elaborato*	*M.C.*	*C.A.D.M.*	*C.A.D.M.*	*C.A.D.M.*	*13/07/2022*

PROGETTO DEFINITIVO

Progettista
Arch. Cinzia A. Di Magro

Firmato digitalmente da
CINZIA ANGELA DI MAGRO

Supporto alla Progettazione
Ing. Mario Cesareo

TIMBRO

COMUNE DI MONTALTO UFFUGO - SERVIZIO LL.PP. - Prov. di Cosenza

SCALA	DESCRIZIONE ELABORATO				N° TAVOLA
	FASCICOLO INDAGINI SUL SOTTOFONDO DELLA PAVIMENTAZIONE ESISTENTE				05A
	DATA Comm.	**CODICE Comm.**	**CODICE Elaborato**	**Rev.**	**File**
			05_G.05A.DEF	*B*	*TAV.05A.DEF.pdf*

GEO.CAL. s.r.l.

Laboratorio di ricerca e di analisi su materiali da costruzione e strutture

Sede Amm. e Lab. : Via Danoli - C.da Lecco – 87036 Rende (CS) – tel./fax 0984/401121-404456

DOCUMENTAZIONE FOTOGRAFICA - Carotaggio eseguito su Montalto Uffugo (CS) in data 19/05/22

CAROTA 1

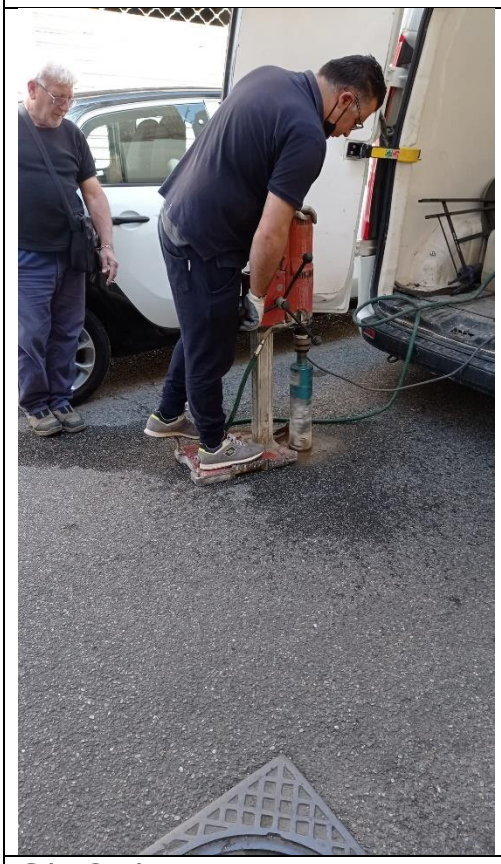





CAROTA 2





CAROTA 3







CAROTA 4

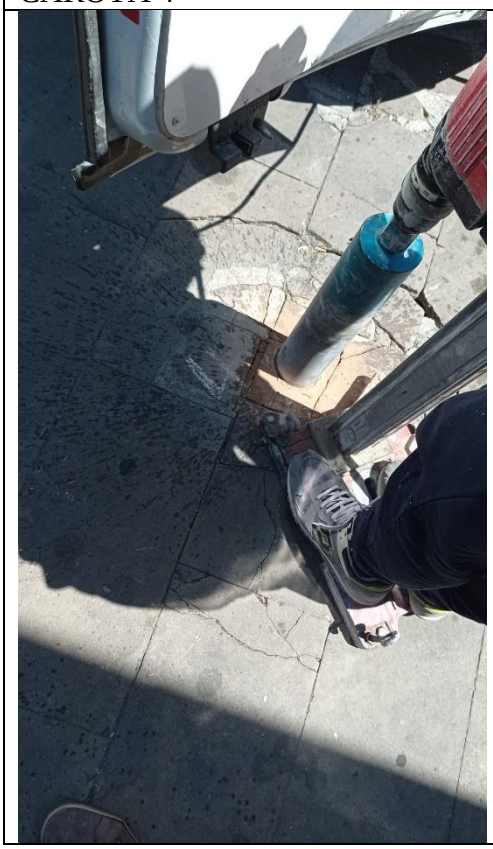





CAROTA 5







CAROTA 6

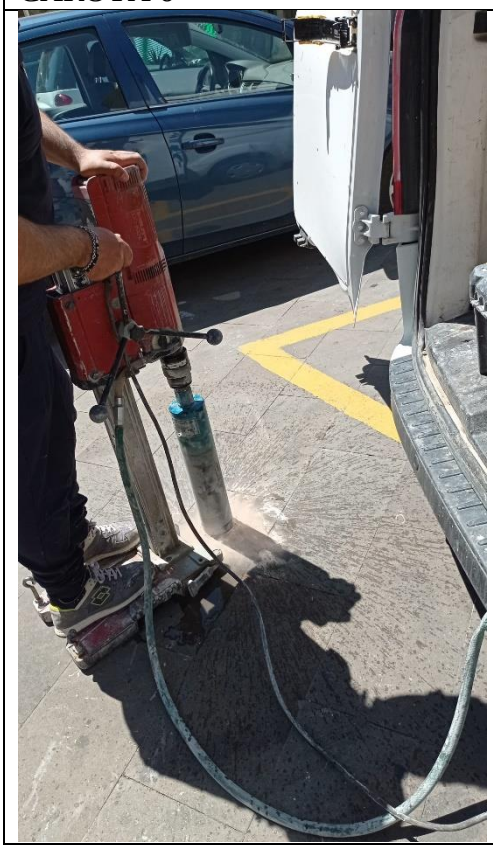





CAROTA 7





CAROTA 8






CAROTA 9







CAROTA 10







CAROTA 11







CAROTA 12







CAROTA 13







CAROTA 14







Rende, 25/05/2022